



EL BUEN SAMARITANO I.A.P.





PRESIDENTE

José Joaquín Suarez de Abiega

TESORERO

José de Aguinaga Girault

SECRETARIO

Prospero Fernández Rojas

VOCALES

Adolfo del Valle Ruiz

Alejandro Uribe Barroso

Daniel Kuri Breña Romero de Terreros

Dr. Gregorio Obrador Vera

Jean Arnoldi Garavito

Jorge Barbará Morfin

INFORME ANUAL 2016 EL BUEN SAMARITANO I.A.P

Este año 2016 celebramos el quinto aniversario de Casa para enfermos de las Hermanas del Buen Samaritano en Malinalco, Estado de México.

Se han cumplido cinco años desde que abrimos nuestras puertas para trabajar en beneficio de los más pobres, buscando que vivan en el amor de Dios con una medicina adecuada tanto para el cuerpo como para el alma.

Gracias al apoyo que recibimos de todos y cada uno de Ustedes hemos podido hacer juntos vida la parábola del Buen Samaritano, no pasando de largo ante la necesidad del enfermo en el camino, como nos lo pide Jesús en el Evangelio.

Es por ello que queremos compartirles las actividades y logros obtenidos durante el 2016, ya que todos de una forma u otra han hecho posible estos resultados en beneficio de los que menos tienen.

Hermanas del Buen Samaritano

| | |
|------------------------------------|----|
| SERVICIOS MÉDICOS | 6 |
| ALIMENTACIÓN-COMEDOR DE NIÑOS | 14 |
| VOLUNTARIADO | 16 |
| ALIANZAS-CONVENIOS | 18 |
| OTROS LOGROS | 19 |
| ¿CÓMO OBTENEMOS NUESTROS INGRESOS? | 21 |
| RECONOCIMIENTOS A LA INSTITUCIÓN | 26 |
| NUEVOS RETOS PARA EL 2017 | 27 |

SERVICIOS MÉDICOS

La salud precaria es tanto una causa como una consecuencia de la pobreza. Los pobres están expuestos a mayores riesgos, están peor nutridos y tienen menos posibilidades de acceso a la asistencia sanitaria; por lo que sus índices de morbilidad y discapacidad son mayores. En los niños la pobreza también afecta su capacidad de desarrollo y aprendizaje.

Conscientes de esta problemática **El Buen Samaritano I.A.P** trabaja en este proyecto que apuesta por rescatar el humanismo y dignidad en la pobreza, abriendo un horizonte de esperanza donde hay marginación y desolación.

CONSULTA DE MEDICINA GENERAL

La consulta de medicina general constituye el primer nivel de atención médica.

El objetivo de esta consulta no solo es resolver el problema inmediato que afecta al paciente, sino identificar y prevenir factores de riesgo para enfermedades latentes o potenciales en el corto, mediano o largo plazo.

TOTAL DE CONSULTAS MÉDICAS
OTORGADAS EN EL 2016

5,559 

CONSULTAS
(EN DIFERENTES ÁREAS DE TRABAJO)



4,716
CONSULTAS EN POLICLÍNICO
DE LA CASA

711
CONSULTAS EN
COMUNIDADES



132
CONSULTAS A
DOMICILIO

122
CONSULTAS PARA
CURACIONES



594
CONSULTAS DE BRIGADA
ESPECIALIDAD MÉDICA



BRIGADAS MÉDICAS

Contamos con el apoyo de médicos especialistas voluntarios, quienes organizan brigadas de diferentes especialidades en beneficio de la población.

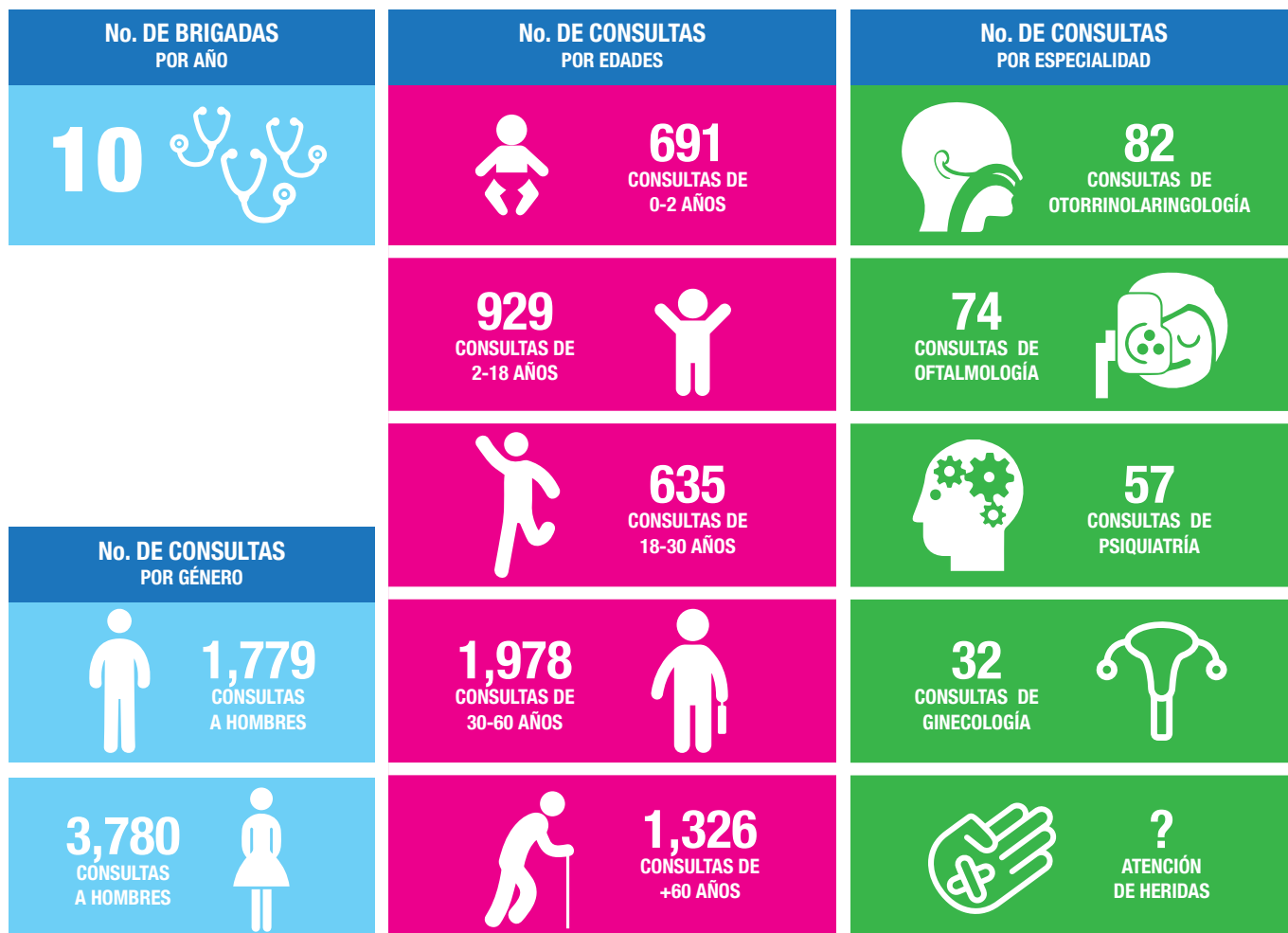

Procedencia de los Pacientes en Policlínico: Municipios de Malinalco, Joquicingo, Tenancingo, Palpan, Tenango del Valle.



TRATAMIENTOS (MEDICAMENTOS)

El diagnóstico oportuno de los padecimientos es de suma importancia, pero también lo es el tratamiento que se le debe de dar a estos, es por ello que buscamos proporcionar al enfermo los medicamentos necesarios para lograr un tratamiento integral, ya que si no cuenta con los recursos necesarios para comprarlos de nada servirá su visita al médico.



TRATAMIENTOS MÉDICOS OTORGADOS

MÁS DE
6,000



VALOR DE LOS MEDICAMENTOS ENTREGADOS



\$ 4,081,771

COBERTURA DE MEDICAMENTOS REQUERIDA POR LOS PACIENTES

85%



PACIENTES INTERNADOS

73 

DEFUNCIONES

 12

ALTAS

8 

TRANSLADO CRUZ ROJA A PACIENTES INTERNOS

 62

PABELLON DE ENFERMOS-CUIDADOS PALIATIVO

Contamos con pabellones para 90 enfermos internos donde se brindan cuidados paliativos a enfermos de muy escasos recursos que padecen de una enfermedad terminal o de larga estadía, con una atención medica de calidad y apoyo espiritual para el paciente y su familia.

Atención a pacientes internos en otras Instituciones de Salud con las que existen alianzas

CIRUGÍAS EN HOSPITALES A PACIENTES INTERNOS

 2

HOSPITALIACIÓN A PACIENTES INTERNOS

10 

TRANSLADO DE PACIENTES A CONSULTAS EN EL HOSPITAL

 32

PACIENTES ATENDIDOS EN EL PABELLÓN





ALIMENTACION-COMEDOR DE NIÑOS

Buscamos mediante una alimentación balanceada apoyar a los niños a mejorar su salud y capacidad de aprendizaje. Aprovechamos a su vez este espacio para transmitirles valores, darles educación en la higiene y hábitos alimenticios, mediante el respeto y cariño.



NIÑOS ATENDIDOS EN EL 2016

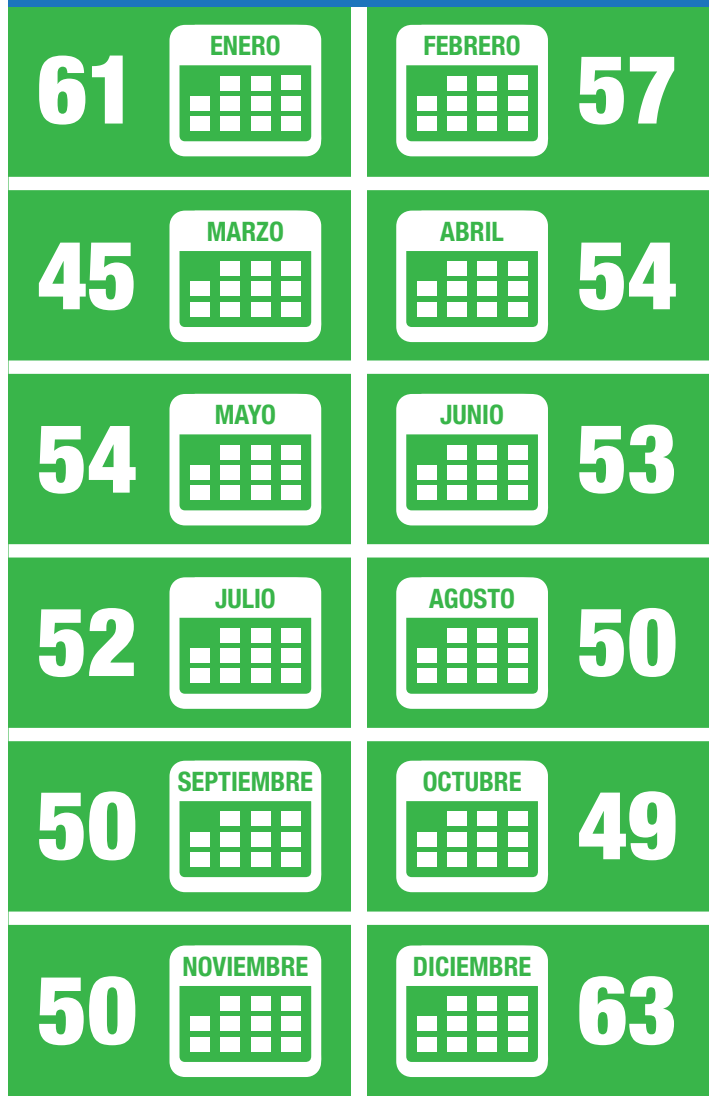

VOLUNTARIADO

Nuestras metas no podrían lograrse sin la “entrega desinteresada” y la “generosidad” de todos los voluntarios que dan su tiempo para dar vida y sentido a nuestra Institución. Nada puede sustituir el calor humano que ofrecen nuestros voluntarios al acompañar a los pacientes, especialmente a aquellos que padecen una enfermedad terminal.

Gracias al Voluntariado del Hospital ABC por preocuparse y acompañar a nuestros enfermos

| FESTEJOS | |
|---|---|
| ABRIL  | CELEBRACIÓN DEL DÍA DEL NIÑO (500 NIÑOS) FAMILIA FERNÁNDEZ |
| BAILES FOLCLÓRICOS VOLUNTARIADO HOSPITAL ABC | MAYO  |
| NOVIEMBRE  | FIESTA VOLUNTARIADO HOSPITAL ABC |
| BAILES FOLCLÓRICOS COMUNIDAD CHILENA | NOVIEMBRE  |
| DICIEMBRE  | POSADA VOLUNTARIOS Y UNIVERSIDAD YMCA POSADA Y ENTREGA DE JUGUETES FAMILIA MISIONERA |



Manana es el lugar de Maria y Juan

No hay alegria mas grande que la de servir a los pobres con amor
Madre Irene

ALIANZAS-CONVENIOS

Convenio con la Universidad Panamericana para que médicos y enfermeras de esta prestigiosa Universidad realicen su servicio social en nuestra Institución.



Sociedad de Asistencia
Panamericana, L.A.P

6 Médicos

2 Enfermeras

Convenio con la Asociación Benéfica las Primas A.C para la operación del comedor de niños.



Convenio con la Cruz Roja mexicana para mantener una sede en nuestras instalaciones, con el apoyo de los paramédicos en los traslados en ambulancia de nuestros pacientes.



CRUZ ROJA
MEXICANA

Mantenemos una estrecha relación con Hospitales Públicos los cuales apoyan a los pacientes que requieren ser hospitalizados.

- El Hospital Municipal de Malinalco
- Hospital General de Tenancingo
- Hospital Adolfo López Mateos de Toluca
- Hospital Dr. Manuel Gea González
- DIF de Malinalco

OTROS LOGROS



INCREMENTO Y MEJORA EN LAS INSTALACIONES DE LA INSTITUCIÓN

CONSTRUCCION DEL UN SEGUNDO PABELLON PARA ENFERMOS

Debido a la alta demanda y necesidad de la población para recibir atención médica y cuidados paliativos, nos propusimos ampliar nuestras instalaciones. Terminando durante este año la construcción de un segundo pabellón con capacidad para poder recibir a 45 enfermos más. Con ello se duplico la capacidad de enfermos internos para llegar a 90.

COSTO DE CONSTRUCCIÓN

 \$ 3,370,000

HELVEX

 PlasBar

DONACIÓN DE PRODUCTO



INSTALACION DE CELDAS FOTOVOLTAICAS

Gracias al apoyo del Gobierno del Estado de México en noviembre este año se concluyó la instalación de una granja solar, constituida por 170 paneles con capacidad para suministrar el 100% del consumo de energía eléctrica de la casa, colaborando además en la sustentabilidad ambiental que requiere el planeta.



**GOBIERNO DEL
ESTADO DE MÉXICO**



¿COMO OBTENEMOS NUESTROS INGRESOS?

CON EL APOYO DE FUNDACIONES Y EMPRESAS



Junta de Asistencia
Privada del
Estado de México



CON LOS EVENTOS DE RECAUDACIÓN DEL COMITÉ PRO AYUDA

Gracias a todos nuestros patrocinadores y a todas las personas que participaron en los eventos de recaudación de fondos. Gracias al Comité Pro Ayuda por su trabajo, entrega y generosidad que requiere el planeta.



Gracias a nuestros patrocinadores del torneo de golf



FERNÁNDEZ NORIEGA, S.C.

CON EL APOYO DE PRODUCTOS EN ESPECIAL



Agradecemos a todos nuestros donantes mensuales, personas físicas y empresas que con su confianza y apoyo han hecho posible estos logros.

Gillaume Laverdure, Gerardo Fernandez, Ricardo Paullada Adolfo del Valle Toca, Alejandra López, Alejandro González Luna, Alexandra Gpe Barocio, Alfredo Lamadrid, Alicia López, Alyn Abbud, Ana Cecilia Uribe, Ana Zercovitz, Anais Cibriain, Angel Ruiz, Bárbara Egea, Beatriz Amezcua, Beatriz Ribba, Berta Mendoza, Blanca Curzio, Carlos Mancera, Carlos Trejo, Casilda de Ovando, Cesar Ortega, Cristina Gómez, Daniela Schjetman, Dolores Torre, Elizabeth Trejo, Elvia Luz padilla, Elvira Ganem, Emma Mirabal, Enrique Morales, Ernesto Algaba, Esteban del Cueto, Ezequiel Righi, Felipe Haces, Francisco Palafox, Gabriela Aguilar, Guillermo Gurza, Iñaki Bernus, Iñaki Rivas, Isabel Fernández, Jaime Cordero, José Antonio Manzano, José Luis Gómez, Josefina Gurza, Juan Antonio Ibarra, Karin Bon Bertrab, Laura González, Laura Costas, Ma Alejandra Morales, Ma Luisa Moncada, Manuel Soberon, Manola Caba, Marcela Nuñez, María Antonieta Campillo, María de los Angeles Fernández, María del Carmen de Angoitia, María del Carmen Carus, María del Carmen Wiechers, María del Carmen Larragain, Mari del Mar Fernández, María del Pilar de la Fuente, María Guadalupe Duarte., María Teresa Ribba, María Jesús Huerta, María Remedios Mazón, María Sira Carus, María Teresa de la Fuente, María Trinidad Aguirre, Mari Carmen Pérez, Matilde Huerta, Miriam Mosconi, Miriam Zaid, Natalia Gleazzon, Paola Grisi, Patricia Larragain, Patricia Ramirez, Paulina Andrade, Pedro Boulosa, Perla Quirós, Rafael Gutierrez, Raul Rivas, Ricardo López, Rocío Gómez, Rodolfo Vargas, Rosalinda González, Rosalinda Vega, Sara Fernández, Vidal Méndez, Silvia Sánchez, Verónica Soto, Vidal Vargas, Ximena Suarez, Bepensa Motriz (Araceli Jimenez, Cervecería Allende (Rodrigo Moncada/José Ramón Ruiz), Grupo Azor México (Javier Torre), Industrias Tamer (Joseph/Eduardo Tamer), Casa Cuervo (Rodrigo Braun), Telas y Decoraciones del Río (Andrés del Río), La Europea México (Rocío Ruiz / José Ramón Ruiz Caso), Grupo Televisa (Emilio Azcárraga), Kabeek Residencial (Héctor Aréchiga), Grupo Posadas (Gerardo Rio seco / Raquel), Grupo Presidente (Guillermo Valencia), Hotel Binniguenda (Ángel Chahin Maluly), Aerovías de México, S.A. de C.V. (Javier Arrigunaga / Rodrigo Serrad Adriana Prieto), Stor (Alfonso Solloa), REM Arquitectos (Rodrigo Cárdenas San Vicente), Hospital ABC (Nancy Stich), MABE México (José Luis Saiz), Pablo Torres, Contramar (Pablo Bueno), Azul Histórico / Condessa (Salomé Álvarez), Macelleria (Arturo Aboumrad), Sliders Burger Shop (Arturo Aboumrad / Ezequiel Righi), Sushi Roll (José Manzur / Fernando Lavín), Grupo Estoril (Guillaume Martín), Feromo (José Miguel Fernández), Miguel Fernández Carus, Jamones Carrasco de México (Iñigo Castillo), Mibber (Von Bertrab), Pinturas y Texturizados (Javier Céspedes), Scappino (Ricardo Orestano), Nike de México, Silverstone (Alfonso Castro), TV Azteca (Joaquín Arrangoiz), BoConcept (Ana Carús), AXO (Andrés Gómez / Lorena Flores), Interistemas (Pedro Vera), Mateo Aréchiga, Maricarmen Gutiérrez, Syra Carus, Hilda César, Gabriela Guraieb, Nabilha Chahin, Pinturas Osel (Sr. Lomelin), Norma Lomelí, Isabel Espinosa de los Reyes, Imelda, MAMUT Producciones (Diego Espinoza), Sra. Doña Laila Chahin Kuri, Guguleto (Mercedes Ortiz), Gaby Cámara, Dra. Consuelo Rodríguez, Ana Mari Prieto, Casilda Gómez Morín, Dr. Guillermo PorreroCruz Roja DF, Grupo Pediatría y Cirugía Pediátrica S: C, Dispensario Fátima, Dr. Alonso Riestra, Dr. Guillermo Rocha del Valle, Dr. Félix Gil

INGRESOS

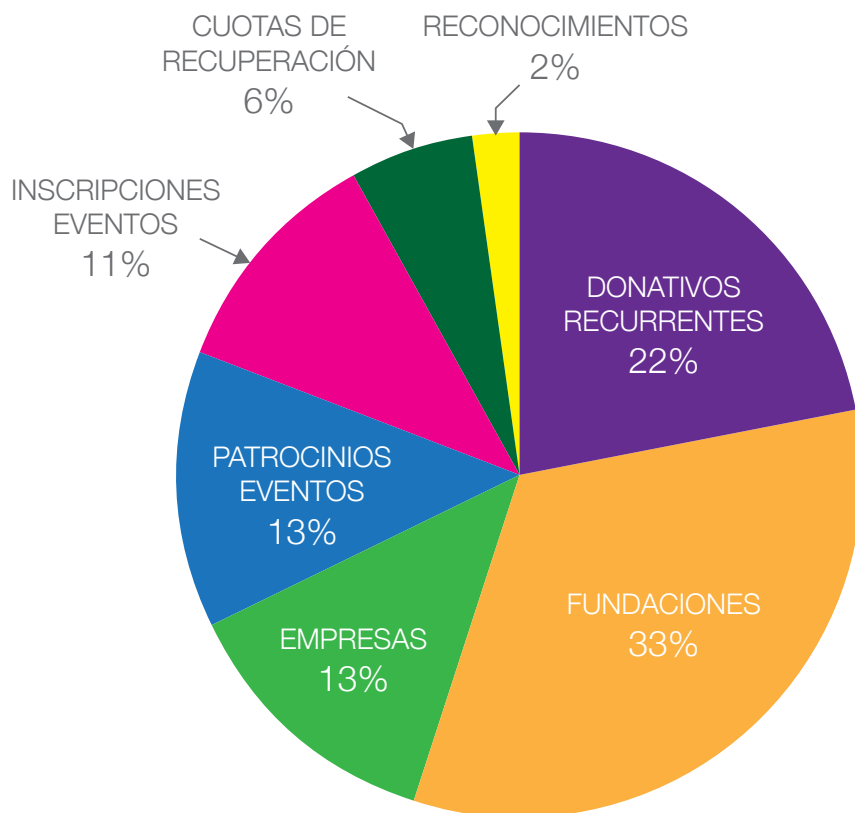

| INGRESOS | EGRESOS |
|--|---|
| DONANTES RECURRENTES \$1,120,365.00 | SUELDOS ADMINISTRATIVOS \$396,249.47 |
| DONATIVOS DE FUNDACIONES \$1,838,822.00 | SUELDOS DE OPERACIÓN \$2,006,319.42 |
| DONATIVOS EMPRESAS \$712,476.25 | CARGA SOCIAL \$448,611.14 |
| PATROCINADORES EVENTOS RECAUDACIÓN \$700,000.00 | GASTOS DE OPERACIÓN (LUZ, AGUA, TEL, COMBUSTIBLES...) \$781,995.93 |
| INSCRIPCIONES EVENTOS DE RECAUDACIÓN \$598,200.00 | MEDICAMENTOS \$330,690.69 |
| CUOTAS DE RECUPERACIÓN \$332,054.00 | ALIMENTOS \$266,863.08 |
| PRESEA 2015 \$109,560.00 | MANTENIMIENTO \$86,216.21 |
| TOTAL \$5,411,477.25 | TOTAL \$4,316,946.07 |
| CONSTRUCCIÓN SEGUNDO PABELLÓN | \$3,370,000.00 |

RECONOCIMIENTOS A LA INSTITUCIÓN

En marzo de este año recibimos la Presea Estado de México, José María Morelos y Pavón por la defensa de los derechos humanos, máximo reconocimiento que otorga el gobierno del estado. El premio fue recibido por la hermana Irene Carvajal Morales de manos del gobernador Eruviel Ávila.



“Gracias por su generosidad y cariño”



NUEVOS RETOS PARA EL 2017

- Equipamiento nuevo pabellon, 45 camas
- Equipamiento Sala de rehabilitación
- Habilitar consultorio dental e iniciar consultas odontologicas
- Incremento de los ingresos anuales para poder recibir 45 pacientes internos adicionales
- Difusión para que más personas se unan a esta gran labor

Para poder lograrlo te necesitamos.

Sin tu ayuda algo quedará sin hacer.

Gracias por tu generosidad.



El Buen Samaritano I.A.P.

BSA060710UD8

Av. Del Panteón 2, Malinalco, Estado de México

Tel. 7141470927

buensamamexico@gmail.com

mccarus66@yahoo.com.mx